Bomarbre-Marbralys is toonaangevend producent en invoerder van natuursteencomposieten. Het bedrijf combineert knowhow met een verankerde samenwerking met (interieur)architecten en bouwheren. Geen holle slagzin, dat blijkt uit een gezamenlijk project met interieurarchitect Alexander Hugelier van Beeldpunt. Samen werd een prachtig kantoorinterieur uitgewerkt in opdracht van Bekina, producent van veiligheidslaarzen. Daarbij werd uitgebreid gebruik gemaakt van de nieuwste generatie granitotegels.

Granito leeft bij Bomarbre-Marbralys

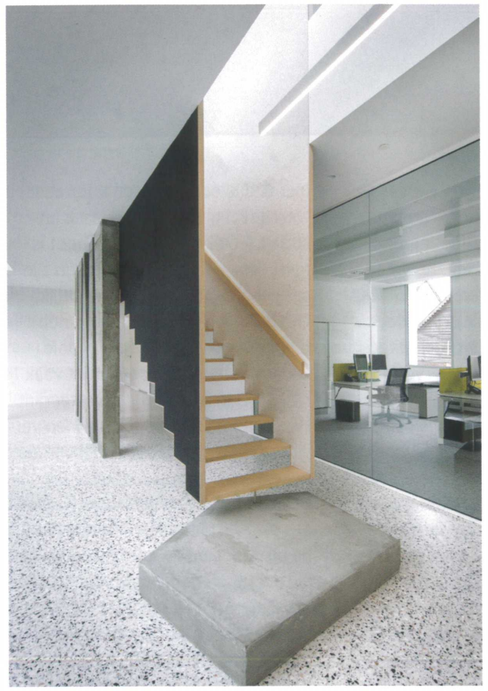

Liefde op het eerste gezicht
"De samenwerking tussen Bomarbre-Marbralys en interieurarchitect Alexander Hugelier van Beeldpunt resulteerde in een prachtig kantoorinterieur voor laarzenproducent Bekina" vertelt Kristof T'Sjoen, sales & marketing manager van Bomarbre-Marbralys. "Het concept maakt gebruik van cementgebonden composiettegels met grove scherf, waarbij de voegkleur werd afgestemd op de tegels. Zo kwamen we tot een uniforme vloer met nauwelijks zichtbare voegen."

Interieurarchitect Hugelier richtte het kantoor in met fijn maatwerk. "Interieur, kleuren en natuurlijke materialen werden uitgewerkt en gekozen met oog voor functionaliteit en perspectief. De transparante en geometrische ruwbouw van de architecten van Ar-Tuur als rode draad werd doorgetrokken in het interieur."

"Via een impressionante inkomhal, met de balie als eyecatcher, leidt een doorgang je naar de centrale patio. Daar wilden we het licht en leven dat de glazen omkadering binnenbrengt in de verf zetten. We gingen op zoek naar een authentieke, levendige vloer. Bij Bomarbre-Marbralys vonden we die al na tien minuten: de cementgebonden composiet Grigio Venato. Het was liefde op het eerste gezicht."

Granito anno 2014
Geen toeval. T'Sjoen ziet een vernieuwde interesse voor de authentieke materialen van Bomarbre-Marbralys. "Dankzij enorme evoluties van onze materialen vinden die vaker hun weg naar een arsenaal aan toepassingen."

"Granito behoort inmiddels tot ons collectief geheugen. Deze tegels hebben een basis van zeer harde marmeren/of granietkorrels. De eerste generatie granitotegels bestaan uit twee lagen: een sierlaag uit natuursteenkorrels gemengd met gekleurde cement, en een betonmengeling die de steunlaag vormt. Nu zijn recente granitotegels monolithisch en beschikbaar in een ruimer aanbod van formaten. Het XXL-gamma gaat zelfs tot 120x120cm."

"Waar vroeger vooral het functionele, instrumentele karakter doorslaggevend was, speelt er nu ook een belangrijk esthetisch aspect. Wij zijn dan ook bijzonder trots op toprealisaties met onze materialen. Onze overtuiging wordt keer op keer bevestigd: Granito is terug van nooit weggeweest. Enkel de context is veranderd en dat vraagt een aangepaste aanpak."

Verankering
Voor Bomarbre-Marbralys is een sterke samenwerking heel belangrijk. "We begeleiden (interieur)architecten en opdrachtgevers in hun zoektocht naar het juiste materiaal en technische oplossingen. Met doorgedreven productkennis en creativiteit denken we met onze klant mee. Doorheen de jaren bouwden we een verankerde relatie op met klanten en leveranciers. Dit geeft een enorme voldoening bij oplevering, want in ieder project leggen we een stukje van onszelf."

Interieurarchitect Hugelier van Beeldpunt kijkt positief terug op de samenwerking. "Je kan rustig je moodboard samenstellen en advies inroepen van een ervaren team. Ze helpen meedenken naar een goede esthetische, technische of maatwerkoplossing. Bij Bomarbre-Marbralys kan je ook met klanten stalen bekijken en voorgaande realisaties bezoeken. Zo mag je erop vertrouwen dat je steeds de juiste vloer kiest."

www.bomarbre.be

Fotografie: Valerie Clarysse

Bomarbre-Marbralys: een ideale samensmelting
In 2000 werden Bomarbre en Marbralys samengebracht. De nieuwe entiteit Bomarbre-Marbralys verzamelt alle vakkennis inzake productontwikkeling en technische kwaliteiten van natuursteencomposieten. Het bedrijf voert jaarlijks duizenden m² uit over heel Europa.

Beeldpunt: interieurarchitectuur op maat
Beeldpunt is een samenwerking tussen interieurarchitect Alexander Hugelier en zijn vrouw Valerie, fotografe. Hugelier verzorgt de inrichting van uw interieur, kantoor of winkel. Hij zoekt naar een ecologisch eindproduct en brengt daarbij functie en esthetiek samen.
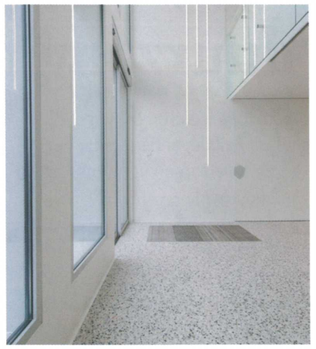
www.beeldpunt.com